

71° Congresso Nazionale



scivac

21 - 23 ottobre
2011

Arezzo

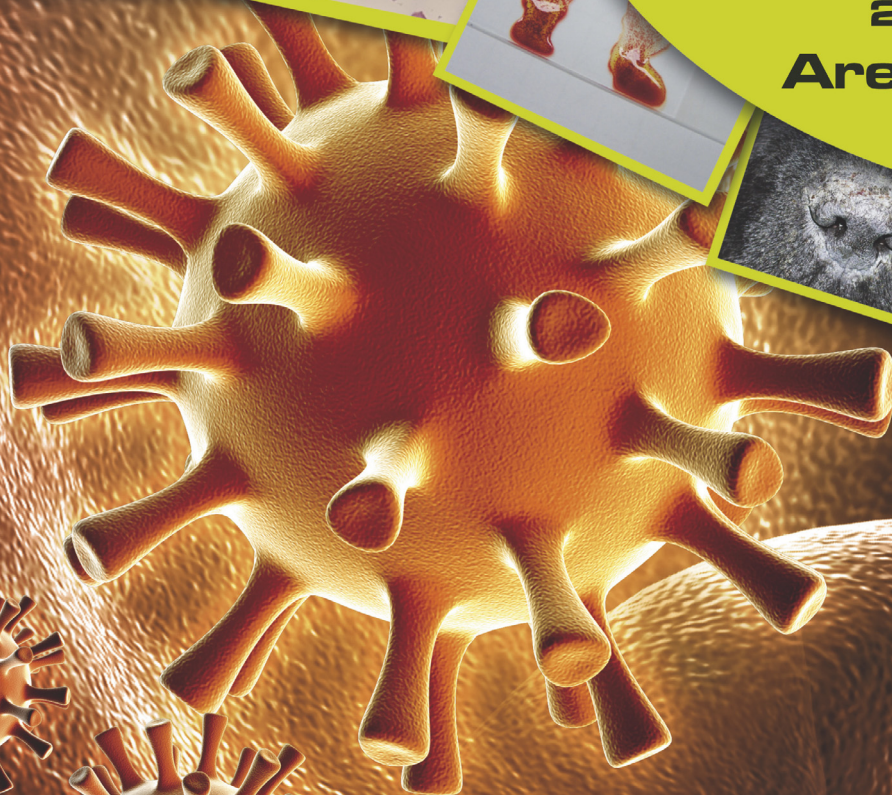

Organizzato da



EV Soc Cons ARI è una Società con
sistema qualità certificato ISO 9001:2008

Quando il sistema immunitario diventa il nemico



71° CONGRESSO NAZIONALE SCIVAC
Quando il sistema immunitario diventa il nemico
21-23 OTTOBRE 2011 - AREZZO

RESPONSABILE SCIENTIFICO CONGRESSUALE

MASSIMO BARONI, Med Vet, Dipl ECVN, Monsummano terme (PT)

SILVIA COLOMBO, Med Vet, Dipl ECVD, Legnano

MAGDA GEROU-FERRIANI, Med Vet, CERTSam, Bologna

BRUNO PEIRONE, Med Vet, Dr Ric, Torino

CONSIGLIO DIRETTIVO SCIVAC

FEDERICA ROSSI, Presidente

DEA BONELLO, Presidente Senior

WALTER BERTAZZOLO, Segretario

GUIDO PISANI, Tesoriere

ALBERTO CROTTI, Consigliere

DAVID CHIAVEGATO, Consigliere

BRUNO PEIRONE, Consigliere

COORDINATORE SCIENTIFICO CONGRESSUALE

FULVIO STANGA, Med Vet, Cremona

SEGRETERIA SCIENTIFICA

MONICA VILLA

Tel: +39 0372 403504 - E-mail: commscientifica@scivac.it

SEGRETERIA MARKETING, SPONSOR E AZIENDE ESPOSITRICI

ILARIA COSTA

Tel: +39 0372 403538 - E-mail: marketing@evsrl.it

SEGRETERIA ISCRIZIONI

PAOLA GAMBAROTTI

Tel: +39 0372 403508 - Fax: +39 0372 403512 - E-mail: info@scivac.it

ORGANIZZAZIONE CONGRESSUALE



Soc. Cons. a r.l.

Società con sistema qualità certificato ISO 9001:2008

EV - Eventi Veterinari - Via Trecchi 20 - 26100 Cremona (Italia)

71° CONGRESSO NAZIONALE SCIVAC

Quando il sistema immunitario diventa il nemico

21-23 OTTOBRE 2011 - AREZZO

RELATORI



KAREN ALLENSPACH

*Dr Med Vet, PhD, FVH,
Dip ECVIM-CA (Internal Medicine),
Hatfield, UK*

La Dr.ssa Karin Allenspach si è laureata presso l'Università di Zurigo, in Svizzera, nel 1993 e nel 1995, presso la stessa Università, ha conseguito il Dottorato in riconoscimento delle sue ricerche sul virus dell'immunodeficienza felina. Nel 2001 ha ottenuto la Board Certification of the European College of Veterinary Internal Medicine. Nel 2005 la Dr.ssa Allenspach ha conseguito un PhD presso l'Università di Berna, in Svizzera, per il suo lavoro sulle enteropatie croniche del cane. Attualmente è Capo del Dipartimento di medicina Interna per piccoli animali del Royal Veterinary College di Londra.



DANIELE CORLAZZOLI

Med Vet, Roma

Si laurea nel 1991 a Milano con lode. Dopo un periodo di studio in Francia, Inghilterra e negli Stati Uniti, lavora nell'area milanese occupandosi esclusivamente di neurologia e chirurgia dei piccoli animali. Dal 1995 si trasferisce a Roma dove collabora inizialmente con il Centro Veterinario Gregorio VII, quindi con lo Zoospedale Flaminio. Dal 2004 collabora esclusivamente con la Clinica Veterinaria Roma Sud dove si occupa esclusivamente di neurologia e neurochirurgia. Nel 2010 ha completato un residency in neurologia presso la Facoltà di Medicina Veterinaria dell'Università di Bologna sotto la guida del Prof. Gualtiero Gandini.



MAGDA GEROU-FERRIANI

CERTSAM, Bologna (I)

Si laurea a Bologna nel 2002. Nel 2004 si trasferisce in U.K. dove, dopo aver completato una Inter-ship in Medicina dei Piccoli Animali (Università di Liverpool) e una Fellowship nella medicina degli animali da compagnia (AHT, Newmarket), ottiene una residency in Oncologia e Medicina Interna dei Piccoli Animali presso l'Università di Glasgow. Alla fine della sua residency nel 2009, ritorna in Italia e attualmente lavora presso l'Ospedale Veterinario "Portoni Rossi", a Bologna occupandosi di casi oncologici e di medicina interna di referenza. È in possesso del certificato in Medicina dei Piccoli animali (CERTSAM, RCVS) e ha completato con successo la prima parte del Diploma Europeo in Medicina Interna.



JOHN INNES

*BVSc, PhD, CertVR, DSAS(Orth)
MRCVS, Liverpool (UK)*

John Innes si laurea presso l'Università di Liverpool nel 1991. Nel 2001, all'età di 33 anni, fu nominato professore di chirurgia dei piccoli animali presso l'Università di Liverpool e capo della Divisione Piccoli Animali dal 2001-2009. John ha pubblicato oltre 60 articoli peer-reviewed research vincendo premi per la ricerca superiori a 2,5 milioni di sterline. I suoi interessi clinici includono tutti i settori di ortopedia dei piccoli animali. Attualmente è direttore del Dipartimento di Biologia muscoloscheletrica presso l'Università di Liverpool, un reparto che si estende tra la medicina umana e quella veterinaria.



PAOLA ROCCABIANCA

Med Vet, Dipl ECVP, Milano

Nel 1991 si laurea con lode presso l'Università di Milano ed inizia il Dottorato di Ricerca in Patologia Comparata. Nel biennio 1992/1993 risiede presso dell'Università di Davis (CA, U.S.A) dove realizza un progetto di ricerca molecolare sui linfomi cutanei del cane. Nel febbraio del 2000 consegue il Diploma Europeo di Patologia Veterinaria (ECVP). Dal 2004 è Professore Associato di Patologia Veterinaria. È autrice e coautrice di più di 40 pubblicazioni internazionali e di oltre 30 pubblicazioni a rilevanza nazionale.



TIM NUTTALL

*BSc, BVSc, PhD, CertVD, CBiol,
MIBiol, MRCVS, Liverpool (UK)*

Tim Nuttall si laurea presso l'Università di Bristol in Zoologia e Veterinaria nel 1992. Nel 1995 ottiene il certificato RCVS in Dermatologia Veterinaria al quale segue uno studio per il dottorato di ricerca in immunopatogenesi della dermatite atopica canina. Nel 2001 si trasferisce all'Università di Liverpool prima come docente, nel 2004 come Senior Lecturer in Dermatologia Veterinaria e dal 2006 come Vice Preside. Tim è autore di oltre 50 pubblicazioni scientifiche e cliniche, ed ha presentato più di 80 conferenze in tutto il mondo. Co-autore della seconda edizione di un manuale a colori di malattie della pelle del Cane e del Gatto.



ANDREA TIPOLD

Dr Med, Dipl ECVN, PhD, Hannover (D)

La professoressa Tipold nasce a Vienna, in Austria, dove si laurea in Medicina Veterinaria per lavorare successivamente presso il Dipartimento di Medicina Interna.

Si è specializzata in neurologia Veterinaria a Berna, in Svizzera, ottenendo nel 1994 il PhD e in Immunologia a Philadelphia. Sempre nel 1994 si diploma all'European College of Veterinary Neurology. Dal 1999 è Professore in neurologia presso l'università di medicina Veterinaria di Hannover in Germania. Il suo particolare interesse è rivolto verso la neuro immunologia.



ANDREA ZOIA

Med Vet, Dipl ECVIM-CA, Padova

Si laurea nel Marzo 1988 in medicina Veterinaria presso l'Università di Perugia.

Dal 2001 al 2002 è Junior Clinical Training Scholar (Internship) presso "The Queen Mother Hospital for Animal", al Royal Veterinary College, Università di Londra, Inghilterra.

Dal 2004 al 2008 è Senior Clinical Scholar (Residency) presso "The Small Animal Hospital", dell'Università di Glasgow in Scozia.

Nel 2007 consegue il "Certificate in Small Animal Medicine (Cert. SAM)", rilasciato dal Royal College of Veterinary Surgeons mentre nel 2010 ottiene il Diploma europeo in Medicina interna (ECVIM-CA Diploma).

Attualmente lavora come libero professionista presso la "Clinica Veterinaria Privata San Marco", Padova.

71° CONGRESSO NAZIONALE SCIVAC
Quando il sistema immunitario diventa il nemico
21-23 OTTOBRE 2011 - AREZZO

PROGRAMMA SCIENTIFICO

VENERDÌ 21 OTTOBRE 2011

- 08.30 Registrazione dei partecipanti e verifica presenze
10.25 Saluto ai partecipanti, presentazione dei relatori ed inizio lavori
10.30 **L'autoimmunità in pillole, Parte 1** - Paola Roccabianca (I)
11.20 **L'autoimmunità in pillole, Parte 2** - Paola Roccabianca (I)
12.10 **Farmaci immunomodulatori** - Andrea Zoia (I)
13.00 Pausa pranzo
14.30 **Complesso Pemfigo** - Tim Nuttall (UK)
15.20 Comunicazioni brevi
16.10 Pausa
16.50 **Lupus cutanei (nasale, esfoliativo, vescicolare, bolloso)** - Tim Nuttall (UK)
17.40 **EM/TEN, vasculiti e reazioni avverse a farmaci** - Tim Nuttall (UK)

SABATO 22 OTTOBRE 2011

- 09.00 **Anemie immunomediate** - Magda Gerou-Ferriani (I)
09.50 **Trombocitopenie immunomediate** - Andrea Zoia (I)
10.40 Pausa
11.20 **SRMA** - Andrea Tipold (D)
12.10 **Encefaliti di origine sconosciuta** - Andrea Tipold (D)
13.00 Pausa pranzo
14.30 **Encefaliti nella pratica (casi clinici)** - Daniele Corlazzoli (I)
15.20 Pausa
16.10 Comunicazioni brevi
16.50 **Miastenia gravis** - Andrea Tipold (D)
17.40 **Polineuropatie e polimiopatie** - Andrea Tipold (D)

DOMENICA 23 OTTOBRE 2011

- 09.00 **Artrite reumatoide** - John Innes (UK)
09.50 **Ruolo del sistema immunitario nella rottura del crociato e nell'osteoartrite**
John Innes (UK)
10.40 Pausa
11.20 **Diarrea cronica: come posso riconoscere e diagnosticare l'IBD nella mia pratica?**
Karin Allenspach (UK)
12.10 **È IBD: ... adesso come la tratto?** - Karin Allenspach (UK)
13.00 Discussione e termine del Congresso

71° CONGRESSO NAZIONALE SCIVAC

Quando il sistema immunitario diventa il nemico

21-23 OTTOBRE 2011 - AREZZO

ISCRIZIONI AL CONGRESSO

La scadenza per l'iscrizione al congresso a quota agevolata è prevista entro e non oltre il **30 Settembre 2011**.

L'iscrizione comprende:

- Borsa congressuale con atti in formato elettronico
- Attestato di frequenza
- Servizio di traduzione simultanea in cuffia dall'inglese all'italiano per tutta la durata del Congresso

L'iscrizione di **accompagnatori ed espositori è gratuita** e comprende esclusivamente l'accesso all'area espositiva.

Il Modulo di iscrizione è da inviare a:

SCIVAC - 71° CONGRESSO NAZIONALE

Via Trecchi, 20 - 26100 Cremona

Tel. 0372 403508

Fax 0372 403512

E-mail: info@scivac.it

Dopo il 30 SETTEMBRE 2011 l'iscrizione si potrà effettuare SOLO in sede congressuale.

PAGAMENTO

Sono previsti pagamenti a mezzo vaglia, assegno bancario, assegno circolare e con carta di credito VISA, MASTERCARD, EUROCARD, CARTA SI'. In seguito al ricevimento del Modulo di Iscrizione debitamente compilato e accompagnato dal relativo pagamento, l'ufficio contabilità della SCIVAC (EV) emetterà una ricevuta contabile che verrà inviata a tutti gli iscritti.

ANNULLAMENTI E RIMBORSI

Eventuali annullamenti devono essere comunicati esclusivamente per iscritto alla Segreteria Organizzativa SCIVAC (Sig.ra Paola Gambarotti) Via Trecchi 20, 26100 Cremona, Fax 0372 457091, E-mail info@scivac.it

- **Entro il 30 SETTEMBRE 2011:** rimborso del 75% della quota di iscrizione versata.
- **Dopo il 30 SETTEMBRE 2011:** non è previsto alcun rimborso.

Per la scadenza farà fede il timbro postale di spedizione. Qualora, per ragioni del tutto indipendenti dalla volontà degli organizzatori, il Congresso deve essere annullato, le quote di iscrizione verrebbero rimborsate al netto di inevitabili spese. Si darà corso a tutti i rimborsi a congresso concluso.

NORME CONGRESSUALI

BADGES CONGRESSUALI

Sono ammessi alle sale congressuali e all'area espositiva SOLO gli iscritti che indossano l'apposito badge congressuale. Si fa richiesta a tutti i partecipanti di indossarlo per tutta la durata del congresso. Il badge ESPOSITORE consente l'accesso all'area espositiva, ma NON alle sale congressuali.

In caso di smarrimento il badge supplementare viene fornito al costo di € 26,00.

Blu	Congressisti
Rosso	Relatori
Arancio	Ditte Espositrici

VIETATO FUMARE

È severamente vietato fumare in tutti i locali del Centro Congressi, area espositiva inclusa.



TELECAMERE E MACCHINE FOTOGRAFICHE

È severamente proibito filmare o fotografare le presentazioni dei relatori nelle sale congressuali.



TELEFONI CELLULARI

È severamente vietato l'uso dei telefoni cellulari all'interno delle sale congressuali.



PUBBLICAZIONI

Non possono essere riprese in qualsiasi formato e utilizzate, integralmente o anche parzialmente, per altri scopi, ad esempio pubblicazioni o relazioni, le presentazioni dei relatori, i testi o le immagini degli atti, senza il relativo consenso rilasciato dall'autore e dall'organizzatore dell'evento.



71° CONGRESSO NAZIONALE SCIVAC

Quando il sistema immunitario diventa il nemico

21-23 OTTOBRE 2011 - AREZZO

SERVIZI CONGRESSUALI

SEGRETERIA CONGRESSUALE SCIVAC

La Segreteria Congressuale SCIVAC rimane aperta nei seguenti orari:

Venerdì 21 Ottobre	08.00 - 19.00
Sabato 22 Ottobre	08.30 - 18.30
Domenica 23 Ottobre	08.30 - 14.30

ATTI DEL CONGRESSO

Il CD degli atti del Congresso, in lingua originale, viene consegnato a tutti gli iscritti al momento della registrazione presso la Segreteria in sede congressuale.

SERVIZIO DI TRADUZIONE SIMULTANEA

È previsto un servizio di traduzione simultanea dall'inglese all'italiano.

Il servizio è fornito senza ulteriori costi.

Le cuffie per la traduzione simultanea saranno distribuite all'interno dell'area, previa consegna di un documento di identità.

Si pregano i congressisti di riconsegnare la cuffia al termine di ogni giornata congressuale così che si possa effettuare la ricarica della batteria.

In caso di mancata riconsegna il costo della cuffia verrà addebitato al congressista interessato.

ATTESTATO DI FREQUENZA

Al termine del Congresso sarà rilasciato a tutti i partecipanti che ne fanno richiesta presso la Segreteria.

PAUSE CAFFÈ E PRANZI

Caffè e pranzi NON sono inclusi nella quota d'iscrizione al Congresso.

SISTEMAZIONE ALBERGHIERA

Informazioni disponibili sul sito www.scivac.it

SEDE DEL CONGRESSO

CENTRO AFFARI E CONVEGNI AREZZO

Via Spallanzani 23

52100, Arezzo (AR), Toscana - Italia

Telefono: 0575/9361

Fax: 0575/383028

Sito wen: <http://www.centroaffariarezzo.it/>



COME RAGGIUNGERE IL CENTRO CONGRESSI



In automobile

- Uscita casello autostradale A1 Arezzo, in entrambe le direzioni
- Proseguire percorrendo il raccordo autostradale Battifolle-Arezzo in direzione Arezzo e proseguire in Viale G. Salvemini
- Giunti nell'area industriale, svoltare a destra in direzione Ex-Lebole e seguire per Via G. Ferraris
- Oltrepassato il sottopassaggio, svoltare nuovamente a destra in direzione Centro
- Troverete alla vostra destra l'ampio parcheggio del Centro Affari e Convegni



Parcheggi

Il parcheggio del Centro Congressi è gratuito e può garantire circa 700 posti.



In Treno

Per informazioni sugli orari dei treni si suggerisce di visitare il sito web di Trenitalia SpA: www.trenitalia.it



In Aereo

- Aeroporto di Firenze Amerigo Vespucci (80 Km)
<http://www.aeroporto.firenze.it>
- Aeroporto di Pisa Galileo Galilei (150 Km)
<http://www.pisa-airport.com/>
- Aeroporto di Roma Leonardo da Vinci (200 km)

71° CONGRESSO NAZIONALE SCIVAC

Quando il sistema immunitario diventa il nemico

21-23 OTTOBRE 2011 - AREZZO

ISCRIZIONE AL 71° CONGRESSO NAZIONALE SCIVAC

Da inviare entro il **30 Settembre 2011** a:

SCIVAC - 71° CONGRESSO NAZIONALE SCIVAC - Via Trecchi, 20 - 26100 Cremona

COGNOME NOME

INDIRIZZO

CAP CITTÀ PAESE

TEL. FAX E-MAIL

Codice fiscale

--	--	--	--	--	--	--	--	--	--	--	--	--	--	--	--	--	--	--	--

Attiva anche l'iscrizione on line tramite il sito <http://registration.evsl.it/>

QUOTE DI ISCRIZIONE (IVA COMPRESA)

	Fino al 30 Settembre 2011	Dopo il 30 Settembre 2011 SOLO in sede congressuale
Socio SCIVAC	<input type="checkbox"/> € 135,00	<input type="checkbox"/> € 200,00
*Neolaureato 2010-2011 Socio SCIVAC	<input type="checkbox"/> € 60,00	<input type="checkbox"/> € 90,00
*Studente Socio SCIVAC	<input type="checkbox"/> € 60,00	<input type="checkbox"/> € 90,00
Veterinario NON Socio	<input type="checkbox"/> € 280,00	<input type="checkbox"/> € 430,00
*Studente o laureato 2010-2011 NON Socio	<input type="checkbox"/> € 120,00	<input type="checkbox"/> € 180,00

*Allegare al modulo di iscrizione al congresso il certificato d'iscrizione alla facoltà o copia del certificato di laurea.

PAGAMENTO TRAMITE

- Assegno bancario non trasferibile o assegno circolare intestato a EV Soc. cons. a r.l. (da allegare alla presente scheda)
Non si accettano assegni post-datati
- Vaglia postale ordinario intestato a EV Soc. cons. a r.l. - Via Trecchi 20 - 26100 Cremona indicando la causale del versamento (allegare la fotocopia del versamento)
- Carta di credito Titolare carta (*Nome/Cognome*)
- CartaSi Mastercard Visa Eurocard
- Non si accettano carte di credito elettroniche (riconoscibili dalla dicitura Electronic Use Only)*
- N. della carta

--	--	--	--	--	--	--	--	--	--	--	--	--	--	--	--	--	--	--	--
- (7 numeri sul retro)

--	--	--	--	--	--	--	--	--	--	--	--	--	--	--	--	--	--	--	--

 (*obbligatorio*)
- Scadenza (mese e anno)

--	--	--	--	--	--	--	--	--	--	--	--	--	--	--	--	--	--	--	--

FATTURAZIONE

Intestazione della fattura

Indirizzo completo

Partita Iva o codice fiscale

Data Firma

Ai sensi del Decreto Legislativo 30 Giugno 2003, n. 196 (G.U. 29 Luglio 2003, Serie generale n. 174, Supplemento ordinario n. 123/L), il sottoscritto acconsente al trattamento dei dati sopra indicati, consapevole che l'esecuzione dei servizi richiesti non può avere luogo senza la comunicazione dei dati personali alla Società organizzatrice dell'evento e/o ai soggetti a cui la stessa deve rivolgersi.

Firma





Società Federata ANMVI

Ringrazia gli Sponsor per il sostegno dato all'evento



Bayer HealthCare



Eukanuba
IAMS



Pfizer Animal Health

ROYAL CANIN



MSD
Animal Health

TAVOM
IL MOBILE TECNICO

INFORMAZIONI

Segreteria iscrizioni al Congresso:

Tel. 0372 403508 - Fax 0372 403512 - E-mail: info@scivac.it - Website: www.scivac.it

Segreteria scientifica ed organizzativa:

Tel. 0372 403504 - E-mail: commscientifica@scivac.it

