

IL VETERINARIO STRIZZACERVELLI

Se il cane morde va dallo psicologo per legge

Un'ordinanza regionale stabilisce, oltre all'obbligo di denuncia alla Asl, un iter di cura per le bestie più aggressive. Ma nei casi più gravi si impone la rieducazione insieme a museruola, guinzaglio e alla stipula di un'assicurazione

Alessandra Pasotti

Non è dato sapere quanti veterinari specialisti in psicologia canina siano iscritti all'albo regionale lombardo. Ma si tengano pronti: super lavoro in arrivo per loro. Merito di un'ordinanza della regione che modifica un decreto del 2003 ha stabilito che (vedi alla voce Incredibile ma vero) «i cani moriscatori ad elevato rischio potenziale dovranno essere seguiti e valutati dallo psicologo canino. E se neppure lo strizzacervelli fosse in grado di sedare l'aggressività del quadrupede al proprietario verrà assegnato l'obbligo di tenere sempre il cane con museruola e guinzaglio oltre che l'onere di sottoscrivere un'assicurazione privata di responsabilità civile per danni contro terzi.

La modifica alla normativa è stata approntata dalla direzione generale della Sanità per «la necessità di fornire ai servizi veterinari delle Asl gli opportuni strumenti per una corretta valutazione del cane e di stabilire criteri con i quali definire in modo uniforme su tutto il territorio regionale i livelli di rischio dei cani moriscatori». Regola numero uno è che da domani in avanti tutti i casi di lesioni provo-

rinario ufficiale repta che la bestiola sia a «rischio potenziale elevato», ordina una valutazione comportamentale presso un Medico Veterinario esperto in comportamento animale. I dipartimenti di prevenzione veterinari dovranno poi tenere un registro aggiornato dei cani identificati «a rischio potenziale elevato» e mediantе ordinanza disporranno «l'obbligo di stipula da parte del proprietario del cane, del corso di base con lo psicologo, dell'uso congiunto di museruola e guinzaglio al fuori dell'ambiente domestico e di stipula di un'assicurazione di responsabilità civile per danni contro terzi». Sempre che l'analisi canino non convinca il cane a diventare più uomo.



LA NOVITA' I cani moriscatori devono andare dallo strizzacervelli

IL TRIBUNALE

Copie separate: a chi va il cucciolo?

Nuovo servizio legale offerto dal tribunale degli animali Aidaa. E l'accordo prematrimoniale riservato alle coppie che intendono sposarsi o convivere e che posseggono animali in condivisione. Nei primi dieci mesi del 2010 sono state 2.300 le famiglie elettropie di fatto che si sono rivolte ad Aidaa per avere consulenza in relazione alla gestione futura degli animali del caso. In caso di separazione: 1.342 i riguardavano cani, 540 i gatti. In 223 casi gli animali erano più di uno. Nei rimanenti: furetti e papaverigalli.

NEL VARESOTTO

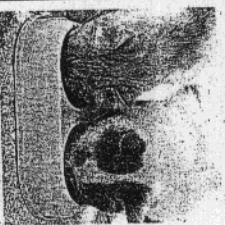

RACCOLTA Domani si via

Colleita alimentare per gli animali Banchetti nei supermercati

«Ritorniamo la ciociola ai nostri antichi», il messaggio è più che chiaro, compare sulla locandina della terza collezione alimentare per animali promossa nel varesotto. Domani i banchetti delle associazioni saranno presenti in vari supermercati della zona, all'Esperimercato di via Induno Olona (via Ronchetti), all'iper di Varese (via Bellefante) al Gigante di via Soragna di Somma Lombardo, nei tre Carrefour di Gallarate e alla Coop di Busto Arsizio. I volontari raccolto-





PIANCOTOPPER

